Centre intégré de santé et de services sociaux de Chaudière-Appalaches
Québec

TRAJECTOIRE « CLIENTÈLE DIABÉTIQUE »
CISSS DE CHAUDIÈRE-APPALACHES/SECTEUR THETFORD

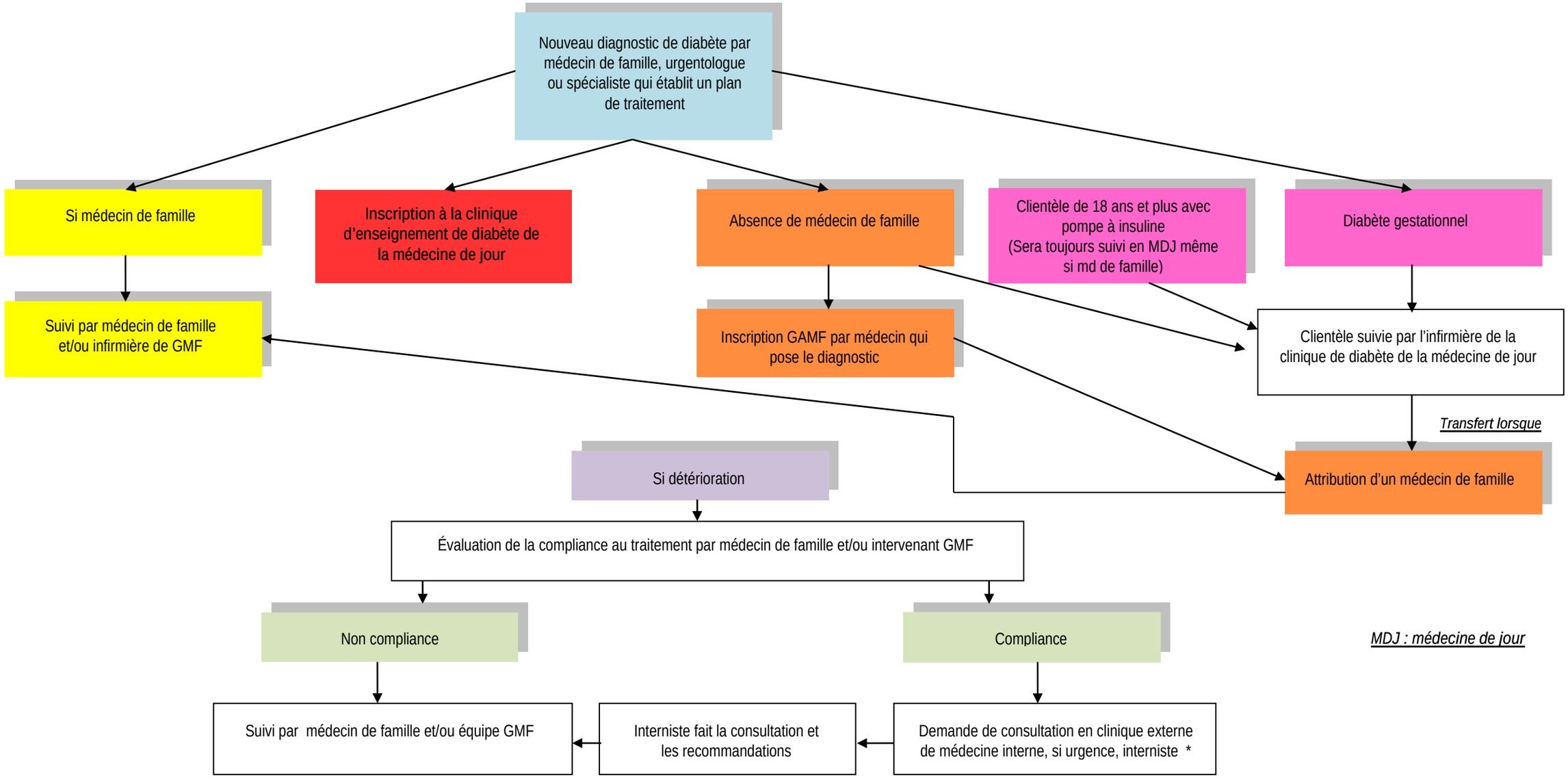

MDJ : médecine de jour